



MOBILIÁRIO HALLS

Bem-vindo

À entrada, anuncie aquele que é o seu estilo. Peças de personalidade forte, com sentido prático e versátil para transitarem pela casa.

COORDENAÇÃO: ESMERALDA COSTA



1. CANDEEIRO, Magnolia, de Seyhan Ozdemir e Sefer Çağlar para a Autoban de la Espada, brevemente na Semnome | 2. ARMÁRIO, de parede, por €938, na Bo Concept | 3. ESTANTE, SH01 mate, da E15, por €1.050, na A Linha da Vizinha | 4. CADEIRA, Poltroncina, por Monica Forster para a Poltrona Frau, €1.176, na Sofrau | 5. ESPELHO, Dorian, da Casamilano, €1.530, na Domo | 6. TAPETE, Kangaroo, em pele de canguru, por 140x200cm, €690, na Area.

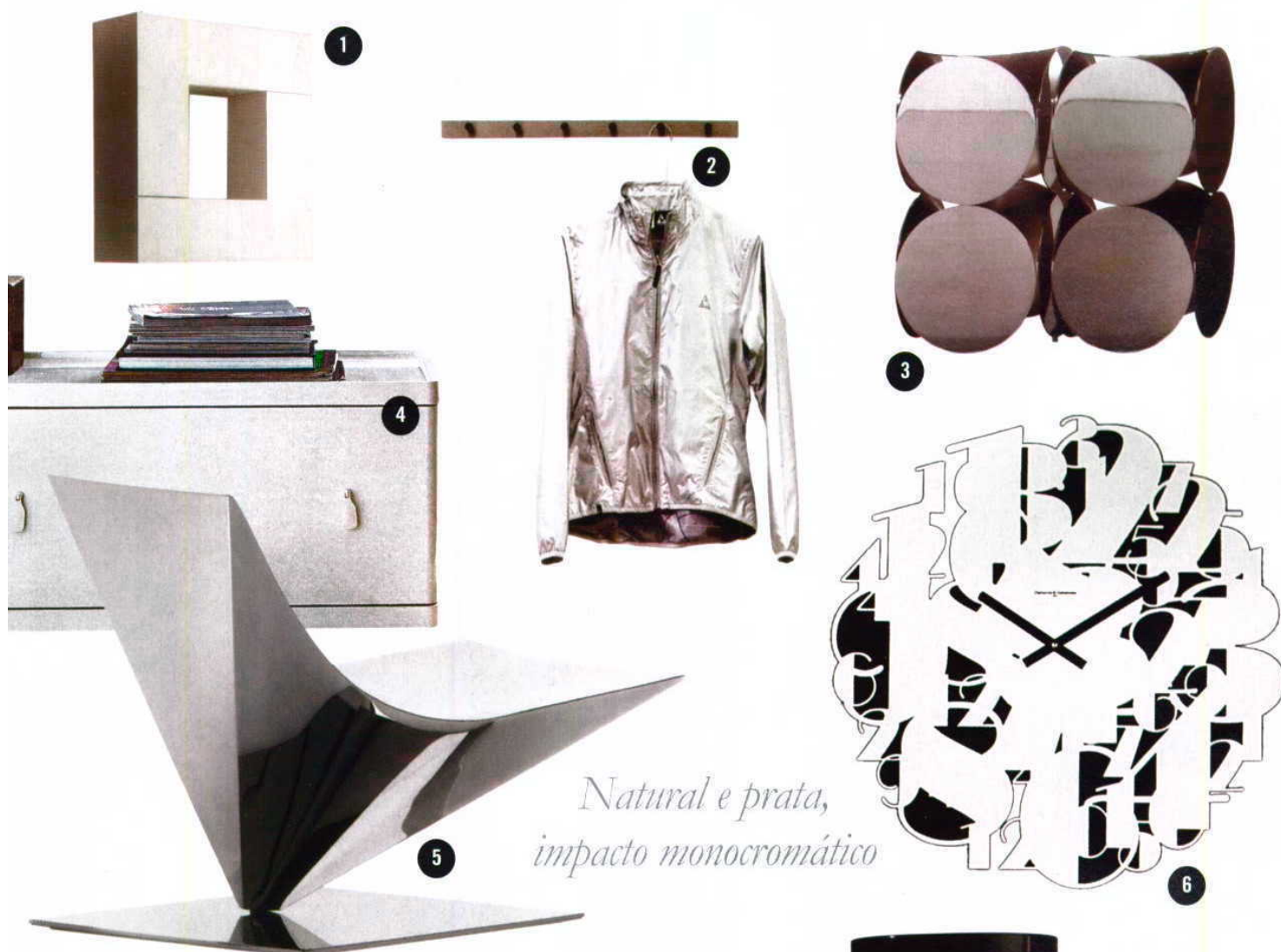

*Natural e prata,
impacto monocromático*

1. **MÓVEL**, Spazio Box, de suspensão, em lacado brilhante, €1.680, na Interforma
2. **CABIDE**, em aço escovado, €54, na Bo Concept | 3. **MESA** de apoio ou banco, Still, da Minotti, €1.069, na Domo | 4. **ARCA**, Vinstra, com duas gavetas, €246,94, na Ikea | 5. **CHAISE-LONGUE**, Loft, em aço, da MDF, €15.717, à venda na Galante
6. **RELÓGIO**, Timeless, por Pascal Tarabay para a Diamantini & Domeniconi, €129, na Area | 7. **MÓVEL**, Archipenko, com duas gavetas, da Minotti, €4.400, na Domo.

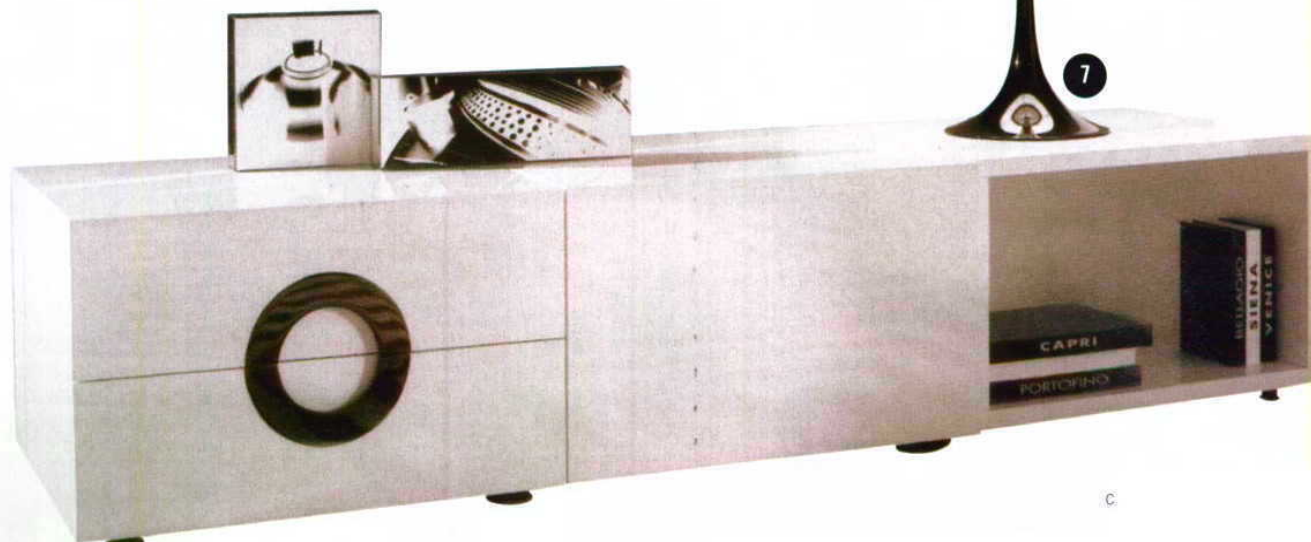



MOBILIÁRIO HALLS

*A preto ou com
reflexos para halls
com atitude*



1. **CABEIRA**, Dora por Ludovica e Roberto Palomba para a Zanotta, €331,20, na Galante
2. **PRATELEIRAS**, Em carvalho preto, duas unidades, €231, na Bo Concept
3. **MESA**, Brasília, por Fernando e Humberto Campana para a Edra, €4.380, na Poeira
4. **CABIDE**, em vinil, pela 5.5 Designers para a Domestic, €69, na Área
5. **CANDEEIRO**, Bamboo Lamp, da Moooi, €590, na Domo | 6. **CONSOLA**, com prateleira em vidro fosco, €371,90, na Antarte | 7. **ALMOFADA**, borbada preta e dourada, €34, na Área.

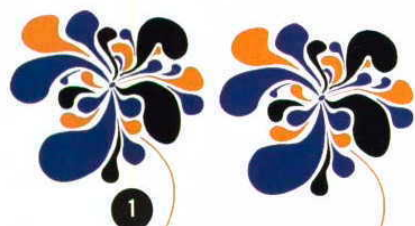

*Cores contemporâneas,
escolhas sensoriais*

1. VINIL, Decalque decorativo em vinil para parede, por Ich & Kar para a Domestic, €69, na Area | 2. FIGURA, em porcelana, I Valentini, por Marcello Jori para a Alessi, brevemente na Torres & Brinkmann | 3. ARMÁRIO, Sistema, com iluminação, por Massimo Moezzi para a Edra, €1.894,80, na Poeira | 4. ESPELHOS, Bollywood, da Casamilano, €1.320, na Domo | 5. CADEIRA, Corolle, por Mauricec Marty, €1.390, na Roche Bobois | 6. SOFÁ, Tiziana, 260x130x74cm, da Bretz, €7.350, na Vida Loca | 7. TAPETE, da coleção Cinco, da Nanimarquina, 170x140cm, €1.090, na Domo.

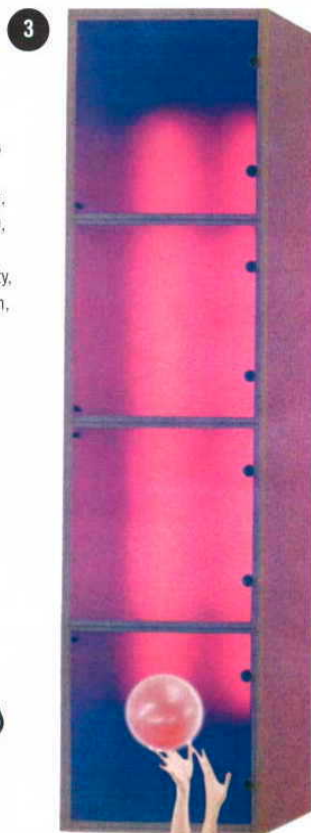

4



7





ESPAÇOS *difíceis*

A exiguidade de áreas é uma realidade em muitas casas. Divisão a divisão, descubra soluções para um canto, parede ou zona de passagem. COORDENAÇÃO E TEXTO: ESMERALDA COSTA

Casa e Decoração

EFICAZ A arquitectura desenhou o nicho, um espaço que ganhou vida nova graças à criatividade, foi colocada uma prateleira com gaveta incorporada (da B&B Italia, na Galante).



Peças-CHAVE

Há peças que ajudam a aproveitar espaços aparentemente sem utilidade. E para este tipo de dificuldades, o mobiliário é uma grande alternativa (Interforma, Casa).

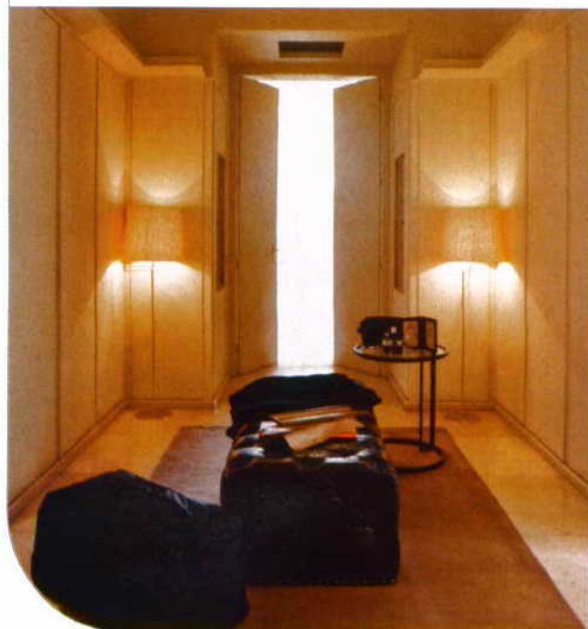

NOVOS RECANTOS

A falta de espaço é uma realidade comum a todos. Se tirar partido de todas as situações, ganha muito. Eis dois exemplos, ambos no corredor, um cria um pequeno escritório, o outro, uma nova sala de estar (Area).



Exemplos a SEGUIR

Fórmulas de sucesso garantido na cozinha. Por cima da bancada, instale prateleiras de apoio às actividades ou utilize-as para decoração, um suporte suspenso do tecto ou aplicado na parede pode levar muitos acessórios (Ikea).



Casa e Decoração



CRIATIVIDADE UTILITÁRIA

As paredes podem ser bem aproveitadas, basta usar a imaginação, de acordo com as suas exigências. Construa uma estante que ocupe toda a parede ou instale na área de

refeições uma sequência de armários de apoio baixos (Ikea). Uma vitrina é um móvel versátil que também pode ter diferentes usos e ser instalado em diversas divisões (Ikea, Antarte).



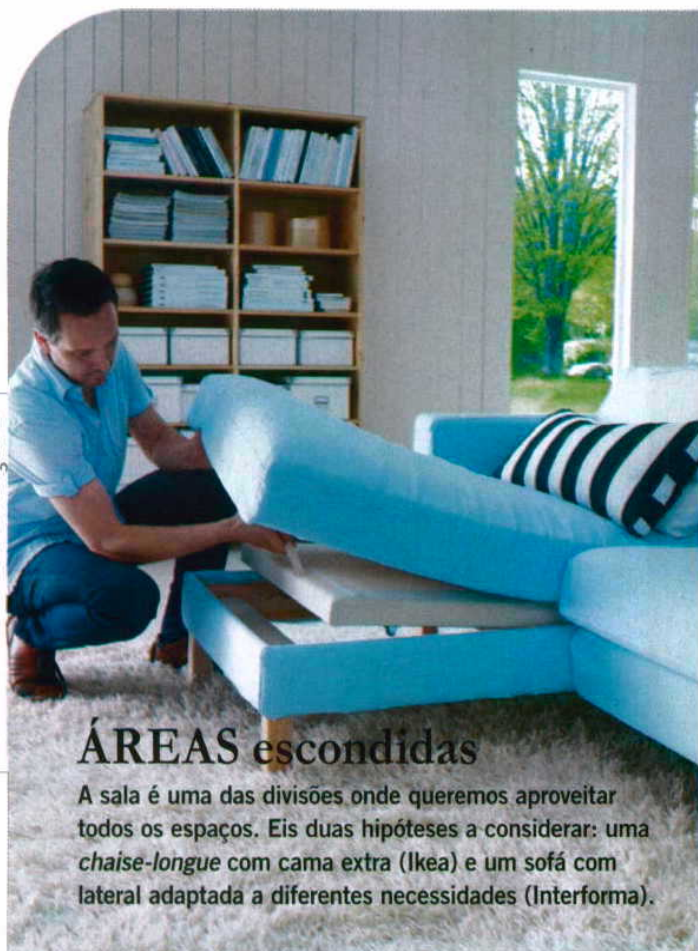

ÁREAS escondidas

A sala é uma das divisões onde queremos aproveitar todos os espaços. Eis duas hipóteses a considerar: uma *chaise-longue* com cama extra (Ikea) e um sofá com lateral adaptada a diferentes necessidades (Interforma).

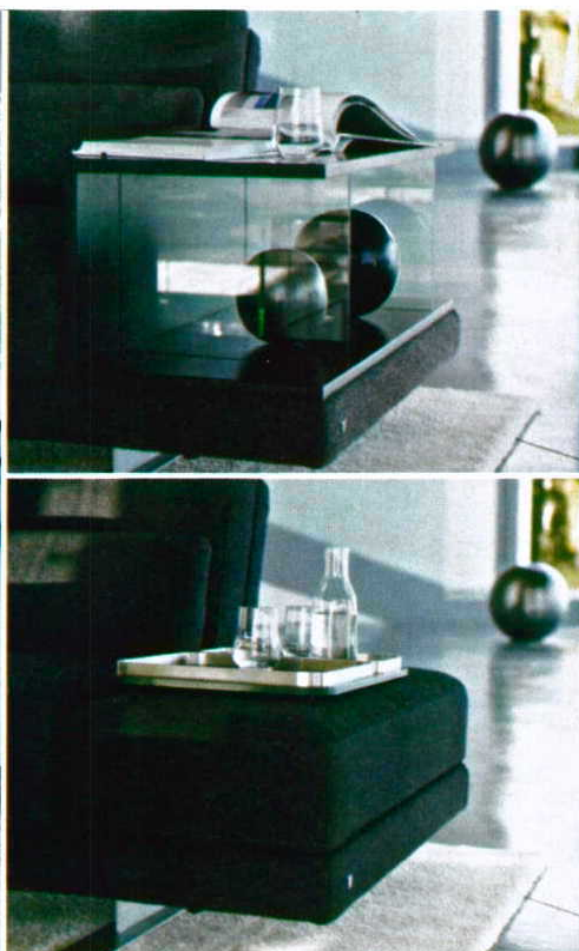

ABERTA & FECHADA

A mesa pode estar numa zona de passagem, encostada à parede, como apoio extra. Sempre que necessário, entra na sala e é aberta (Homes in Heaven).



PAREDES FUNDAMENTAIS

Revitalize as paredes junto à entrada da divisão ou debaixo de uma janela. Coloque uma estante modular (da Tema Home, na Arquitectónica Empório Casa) ou uma consola de apoio à sala (Area).





VER mais além

Nem sempre o lugar da televisão é o usual ou tem exclusividade (da Molteni, na Séssacional). Quando a área o permitir, junte arrumação e espaço de trabalho (O Lampião) ou use em seu proveito o varandim das escadas (Zanotta, na Galante).



Casa e Decoração



ESCONSOS COM LIVROS

Mesmo que a divisão termine em esconso, há muitas formas de aproveitar as áreas difíceis. Uma delas é fazer uso do mobiliário. Uma estante a preto e branco (Banak Importa), metálica (Ikea) ou mais geométrica (da Tema Home, na Interforma).





ELEMENTOS BASILARES

Em pequenos apartamentos, opte por móveis de dupla função. Tal como mostra esta cama que oferece uma desafogada área para arrumação, mais-valia em qualquer quarto (Lineacasa).

soluções A USAR

Uma prateleira (Homes in Heaven), um baú (Interforma), um armário em verga (Casa) ou um roupeiro, numa versão mais

sofisticada (Armani Casa), são soluções a ter em conta e que ajudam a reutilizar espaços tantas vezes mal aproveitados.

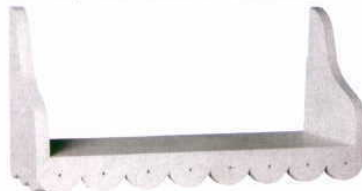

GAVETAS ENCANTADAS

Uma outra opção para ganhar área de arrumos é recorrer a gavetões, onde pode guardar quase tudo, no *sommier* (Antarte) ou noutra versão mais reduzida (Ikea).





Canto com vida NOVA

Muitas vezes os cantos das divisões são espaços sem grande utilidade. Adapte um roupeiro, acaba por aproveitar ao máximo a área e até a transforma numa espécie de quarto de vestir (Interforma).



DORMIR AO ALTO

O beliche é a peça ideal para potenciar em altura o quarto. As escadas de acesso podem ser gavetões (Interforma) ou um modelo com cama de casal (Moviflor).



PUZZLE EXEMPLAR

No quarto das crianças, todos os centímetros são preciosos. Esta é uma excelente forma de aproveitar uma parede, usando-a para diferentes fins (Ikea).



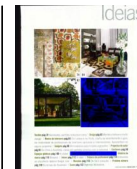

Casa e Decoração pág.104 Espaços difíceis

